

Récépissé de DT Récépissé de DICT

Au titre du chapitre IV du titre V du livre V (partie réglementaire) du Code de l'environnement
et de la section 12 du chapitre IV du titre III du livre V de la 4^{ème} partie (partie réglementaire) du Code du travail

(Annexe 2 de l'arrêté du 15 février 2012 modifié - NOR : DEVP1116359A)

Destinataire

Récépissé de DT
Récépissé de DICT
Récépissé de DT/DICT
conjointe

Dénomination :

Complément / Service :

Numéro / Voie :

Lieu-dit / BP :

Code Postal / Commune :

Pays :

Coordonnées de l'exploitant

Raison sociale :

Personne à contacter :

Numéro / Voie :

Lieu-dit / BP :

Code Postal / Commune :

Tél. :

Fax :

N° consultation du téléservice :

Référence de l'exploitant :

N° d'affaire du déclarant :

Personne à contacter (déclarant) :

Date de réception de la déclaration :

Commune principale des travaux :

Adresse des travaux prévus :

Éléments généraux de réponse

Les renseignements que vous avez fournis ne nous permettent pas de vous répondre. La déclaration est à renouveler. Précisez notamment :

Les réseaux/ouvrages que nous exploitons ne sont pas concernés au regard des informations fournies. Distance > à : _____ m

Il y a au moins un réseau / ouvrage concerné de catégorie (voir liste des catégories au verso) : _____. Autres informations :

Modification ou extension de nos réseaux / ouvrages

Modification ou extension de réseau/ouvrage envisagée dans un délai inférieur à 3 mois :

Réalisation de modifications en cours sur notre réseau/ouvrage.

Veuillez contacter notre représentant :

Tél. :

NB : Si nous avons connaissance d'une modification du réseau/ouvrage dans le délai maximal de 3 mois à compter de la consultation du téléservice, nous vous en informons.

Emplacement de nos réseaux / ouvrages

Plans joints :	Références :	Echelle ⁽¹⁾ :	Date d'édition ⁽¹⁾ :	Sensible :	Prof. régl. mini ⁽¹⁾ :	Matériau réseau ⁽¹⁾ :
NB : La classe de précision A, B ou C figure dans les plans.			___ / ___ / ___		_____ cm	
			___ / ___ / ___		_____ cm	

Réunion sur chantier pour localisation du réseau/ouvrage : Date retenue d'un commun accord : ___ / ___ / ___ à ___ h ___

ou Prise de RDV à l'initiative du déclarant (date du dernier contact non conclusif : ___ / ___ / ___)

Votre projet doit tenir compte de la servitude protégeant notre ouvrage.

(cas d'un récépissé de DT) Vous devez prévoir des investigations complémentaires à notre charge (hors cas d'exemption prévus dans la réglementation) ⁽²⁾

Des branchements non cartographiés sont présents. Ils sont soit pourvus d'affleurants visibles et rattachés à un réseau principal souterrain identifié dans les plans joints, soit munis de dispositifs automatiques supprimant tout risque en cas d'endommagement ⁽²⁾

(1) : facultatif si l'information est fournie sur le plan joint (2) : pour les tronçons et branchements non cartographiés en classe A, prévoir des clauses techniques et financières particulières dans le marché

Recommandations de sécurité

Les recommandations techniques spécifiques suivantes sont à appliquer, en fonction des risques liés à l'utilisation des techniques de travaux employées :

Rubriques du guide technique relatives à des ouvrages ou travaux spécifiques :

Pour les exploitants de lignes électriques : si la distance d'approche a été précisée, la mise hors tension est : possible impossible

Mesures de sécurité à mettre en œuvre :

Dispositifs importants pour la sécurité :

Cas de dégradation d'un de nos ouvrages

En cas de dégradation d'un de nos ouvrages, contactez nos services au numéro de téléphone suivant : _____

Pour toute anomalie susceptible de mettre en cause la sécurité au cours du déroulement du chantier, prévenir le service départemental d'incendie et de secours (par défaut le 18 ou le 112) : _____

Responsable du dossier

Nom : _____

Désignation du service : _____

Tél. : _____

Signature de l'exploitant ou de son représentant

Nom du signataire : _____

Signature : _____

Date : ___ / ___ / ___ Nombre de pièces jointes, y compris les plans : _____

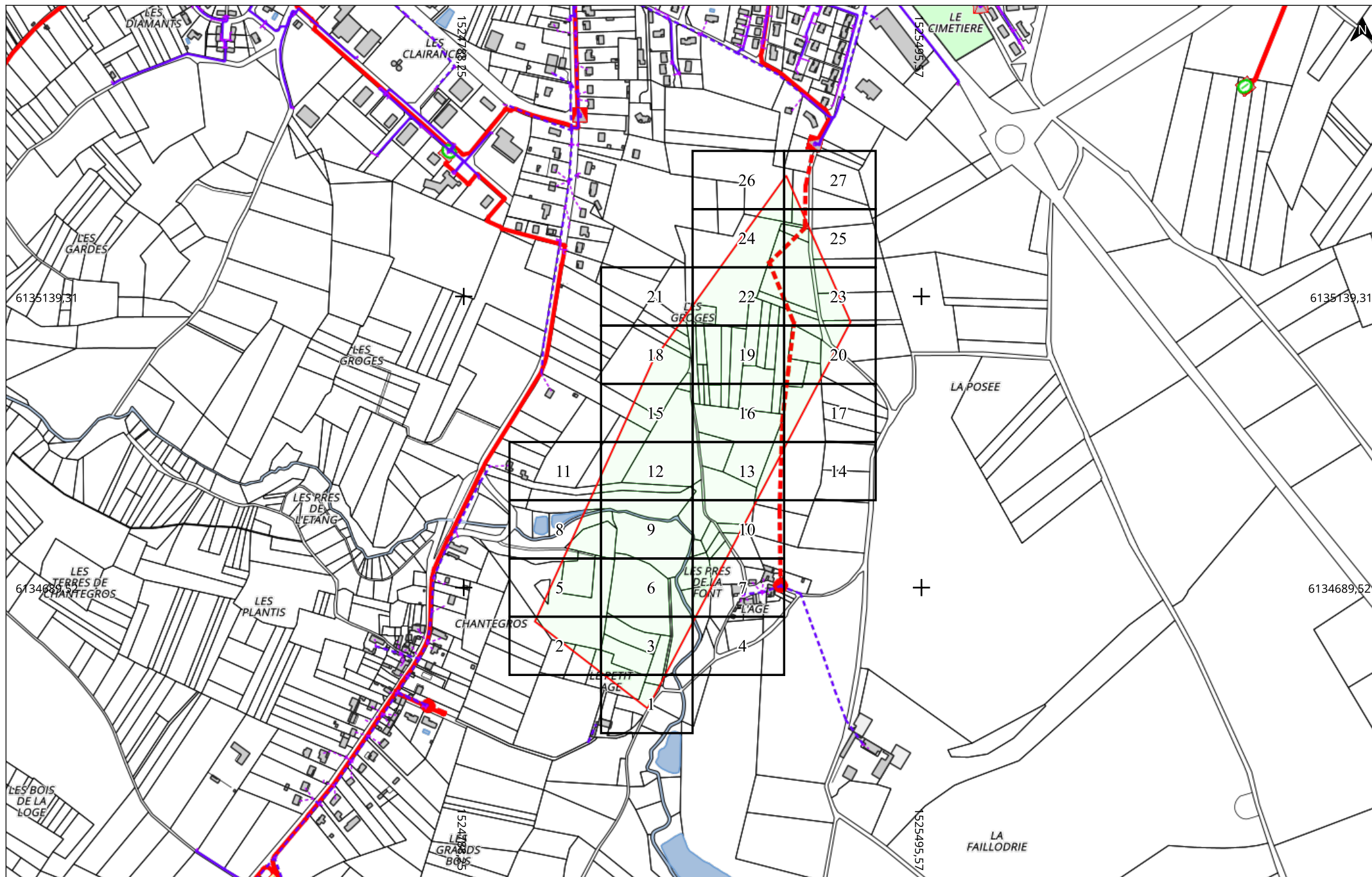



Carroyage : RGF93 / CC47 (EPSG:3947)

86320 LUSSAC LES CHATEAUX

A4 Paysage

A horizontal number line with three tick marks. The first tick mark is labeled '0', the second is labeled '5', and the third is labeled '10m'.

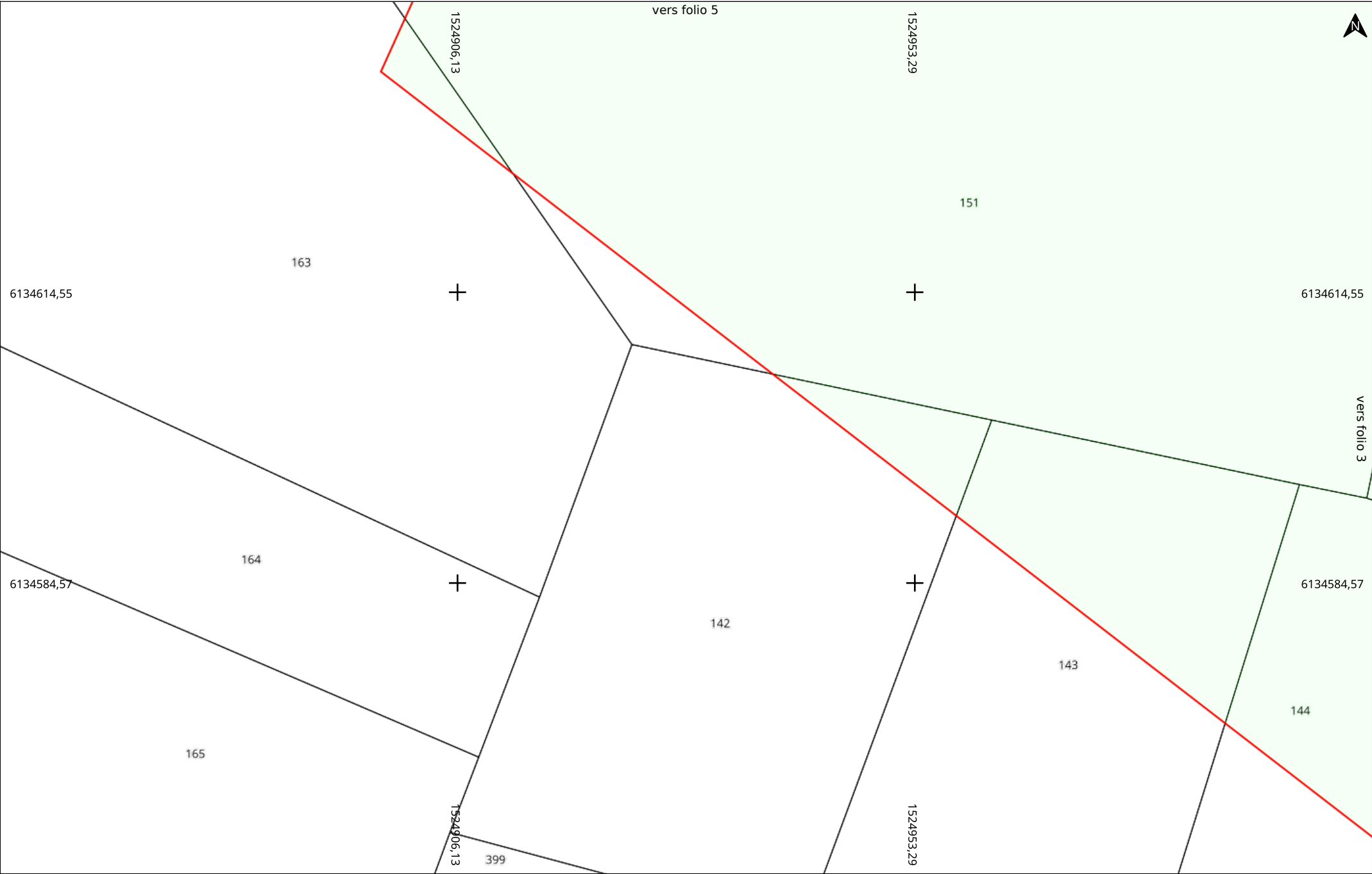

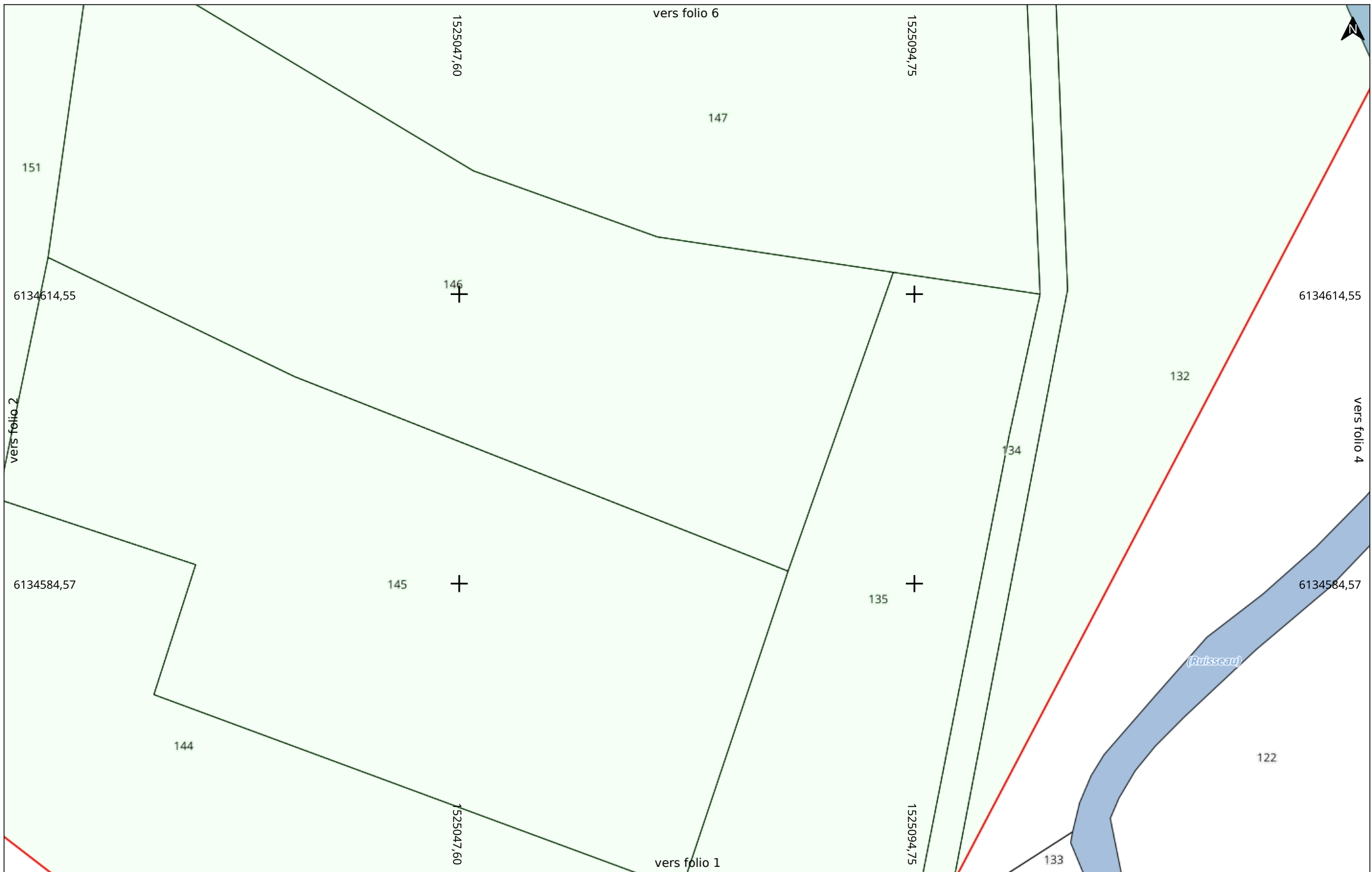

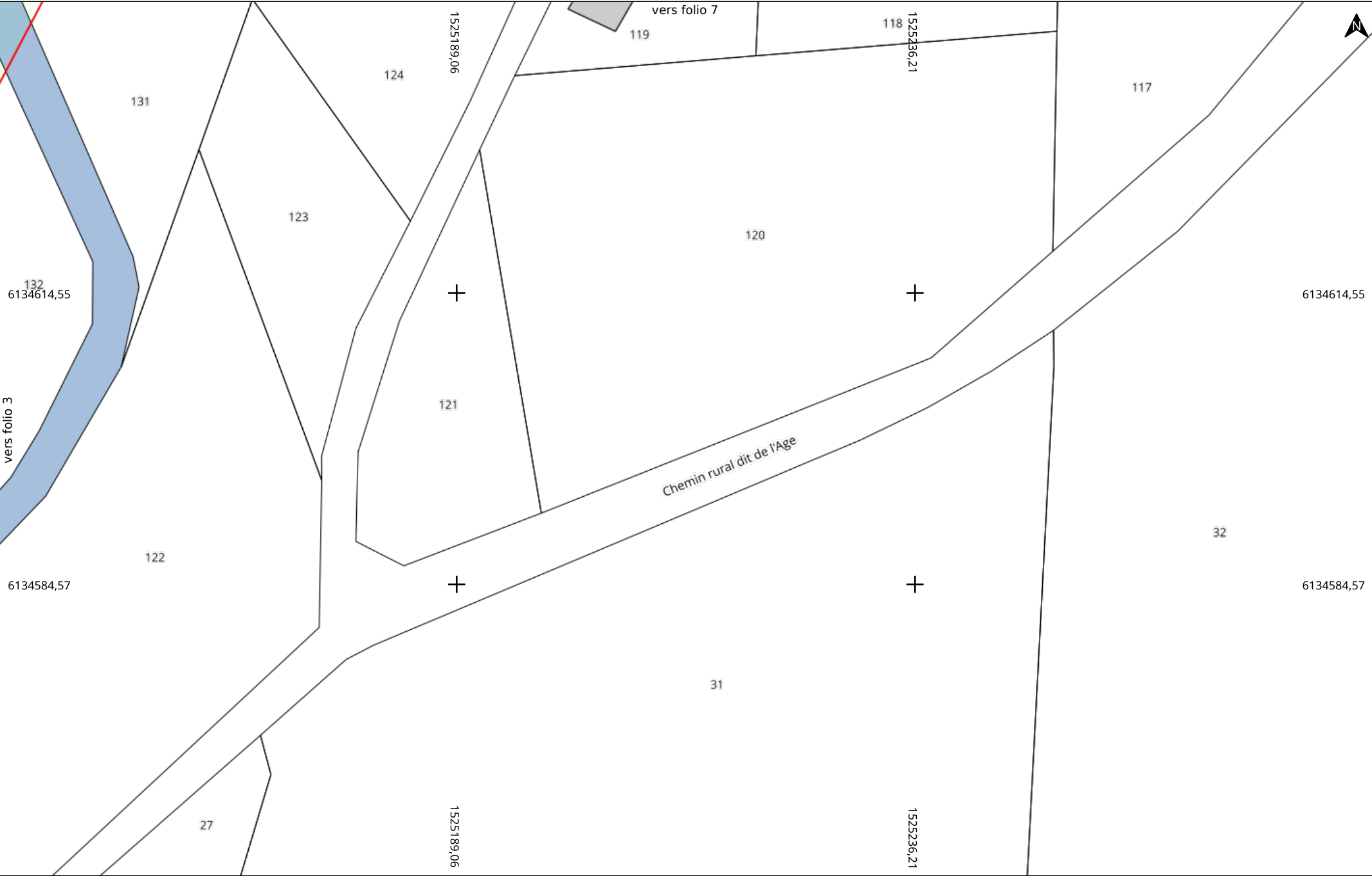



Carroyage : RGF93 / CC47 (EPSG:3947)

86320 LUSSAC LES CHATEAUX

A4 Paysage

A horizontal number line with three tick marks. The first tick mark is labeled '0', the second is labeled '5', and the third is labeled '10m'.

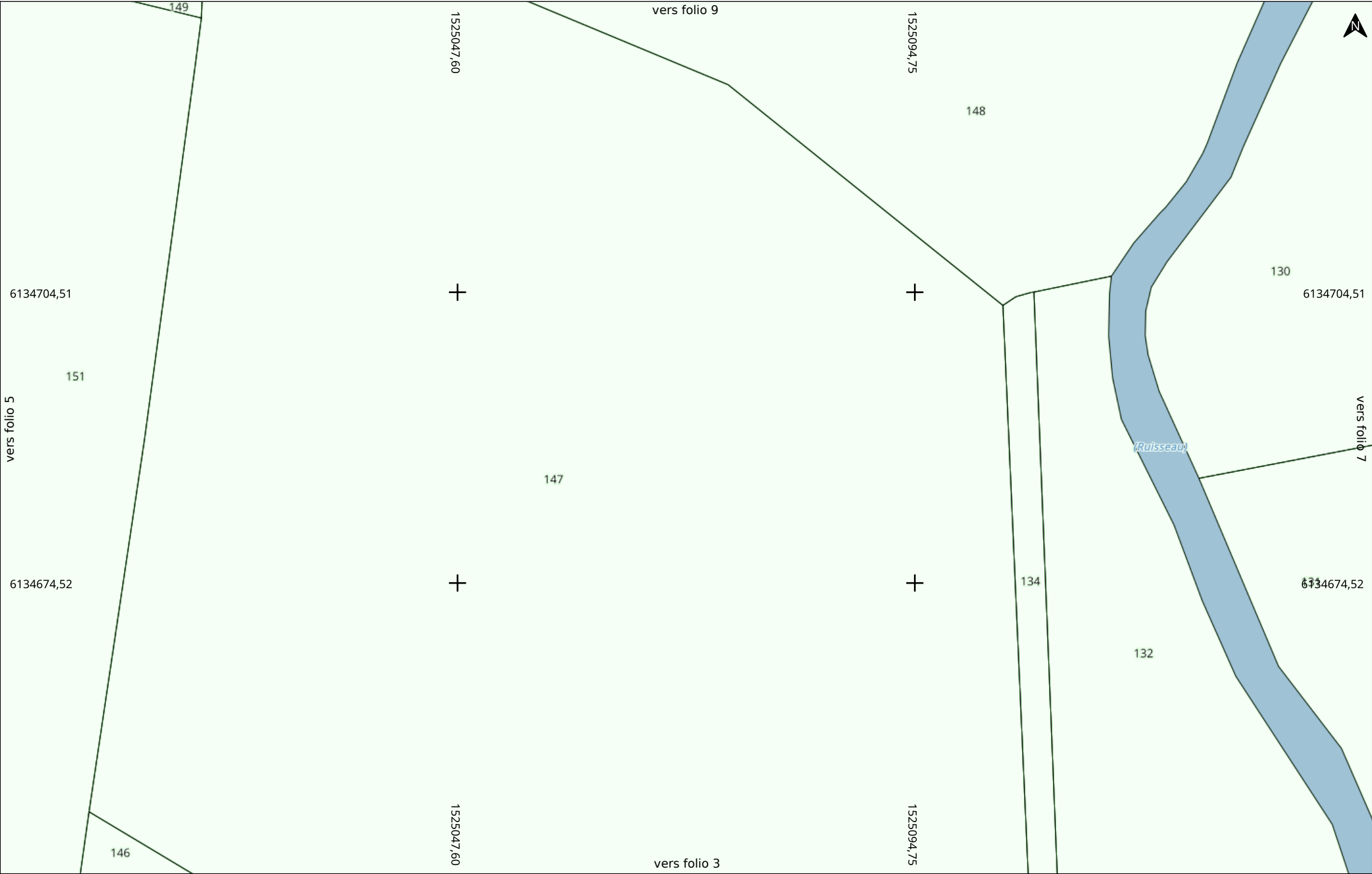



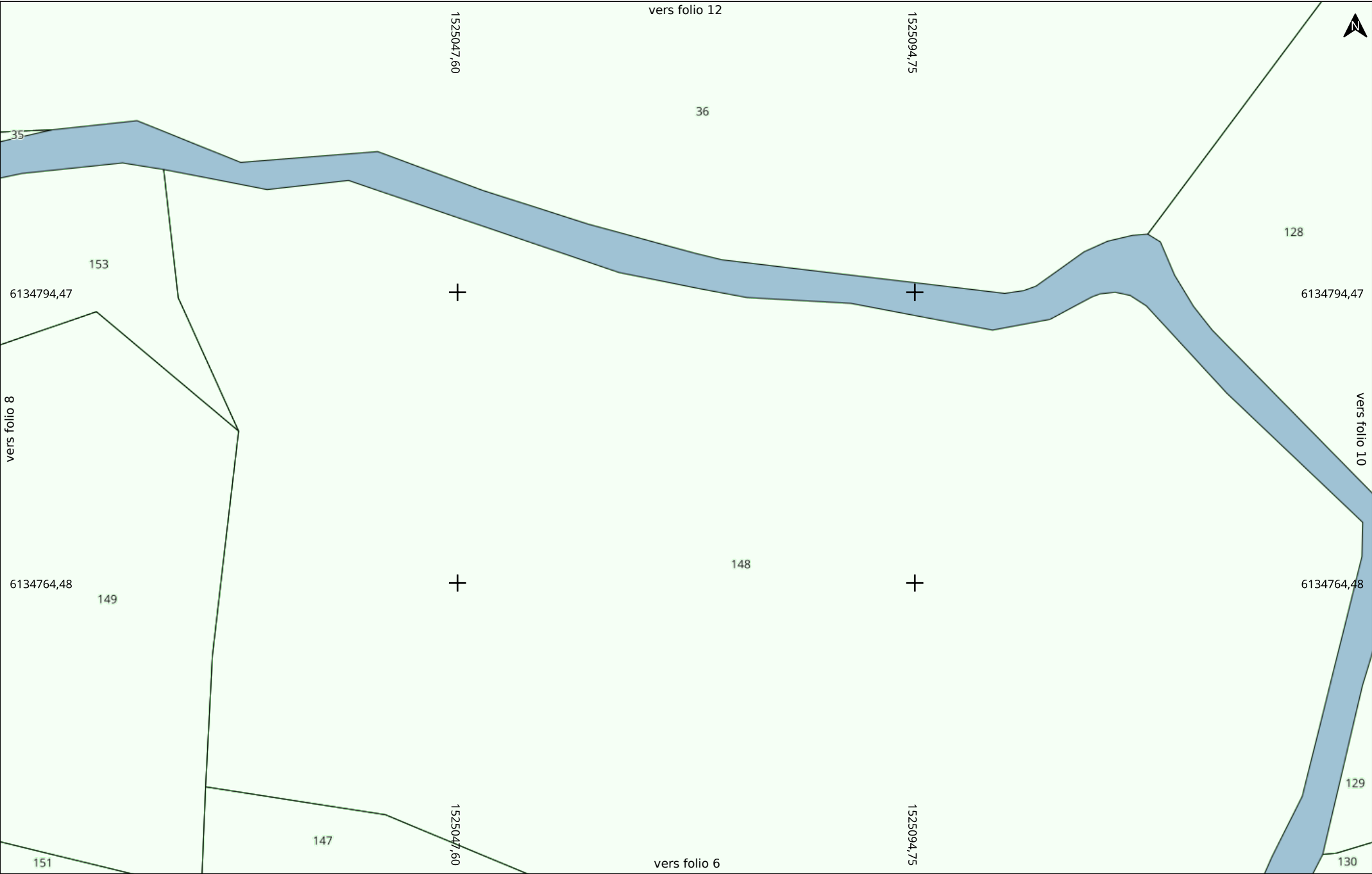

Date d'édition : 16/06/2025 09:54
N° Consultation : 2025061601291D8F
Carroyage : RGF93 / CC47 (EPSG:3947)

Adresse
86320 LUSSAC LES CHATEAUX

Folio
9/27
Classe : C
A4 Paysage

Électricité HTA et BT (EL)

Echelle : 1:500
0 5 10m

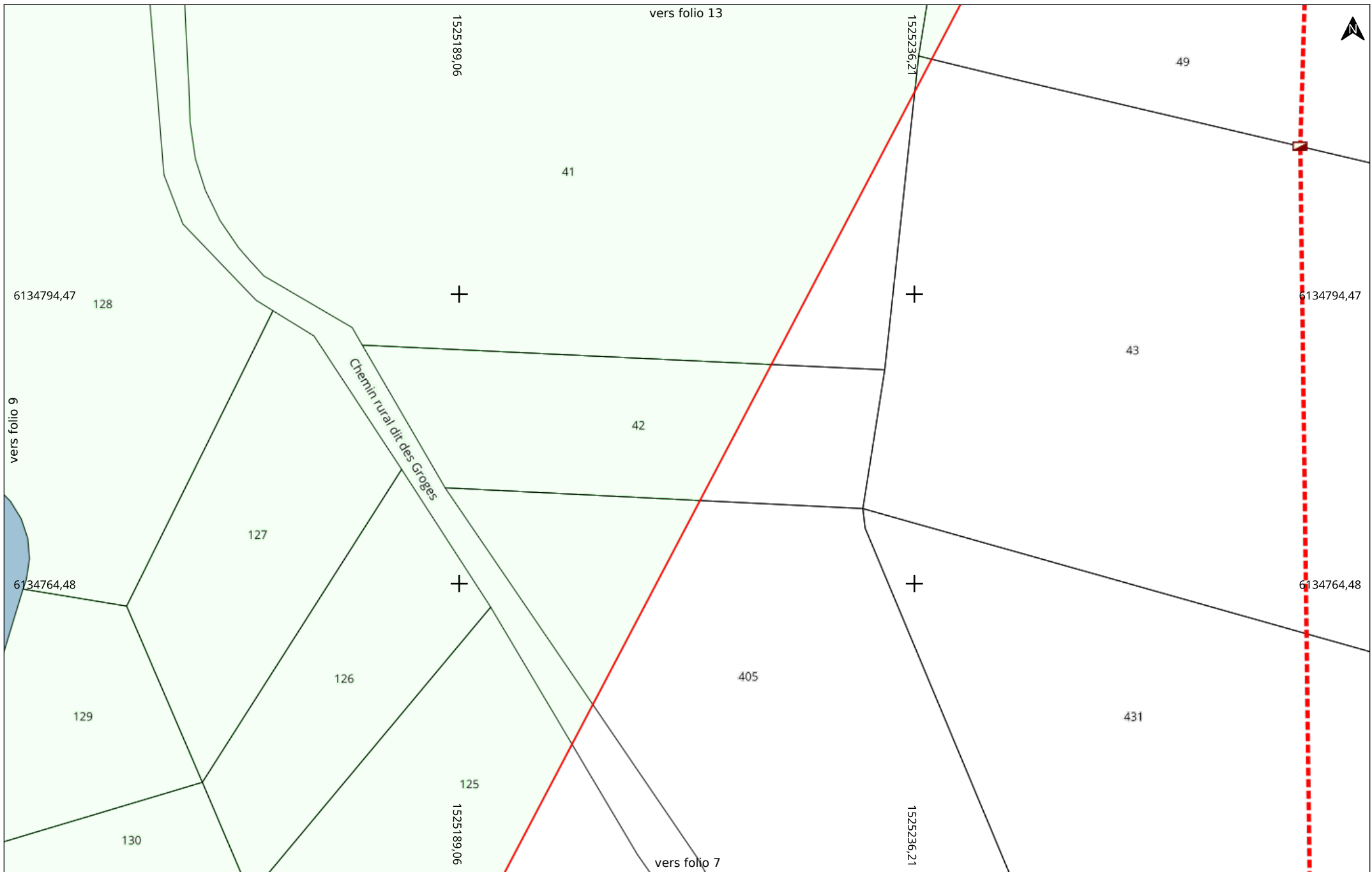



Date d'édition : 16/06/2025 09:54
N° Consultation : 2025061601291D8F
Carroyage : RGF93 / CC47 (EPSG:3947)

Adresse
86320 LUSSAC LES CHATEAUX

Folio 11/27
Classe : C
A4 Paysage

Électricité HTA et BT (EL)

Echelle : 1:500
0 5 10m

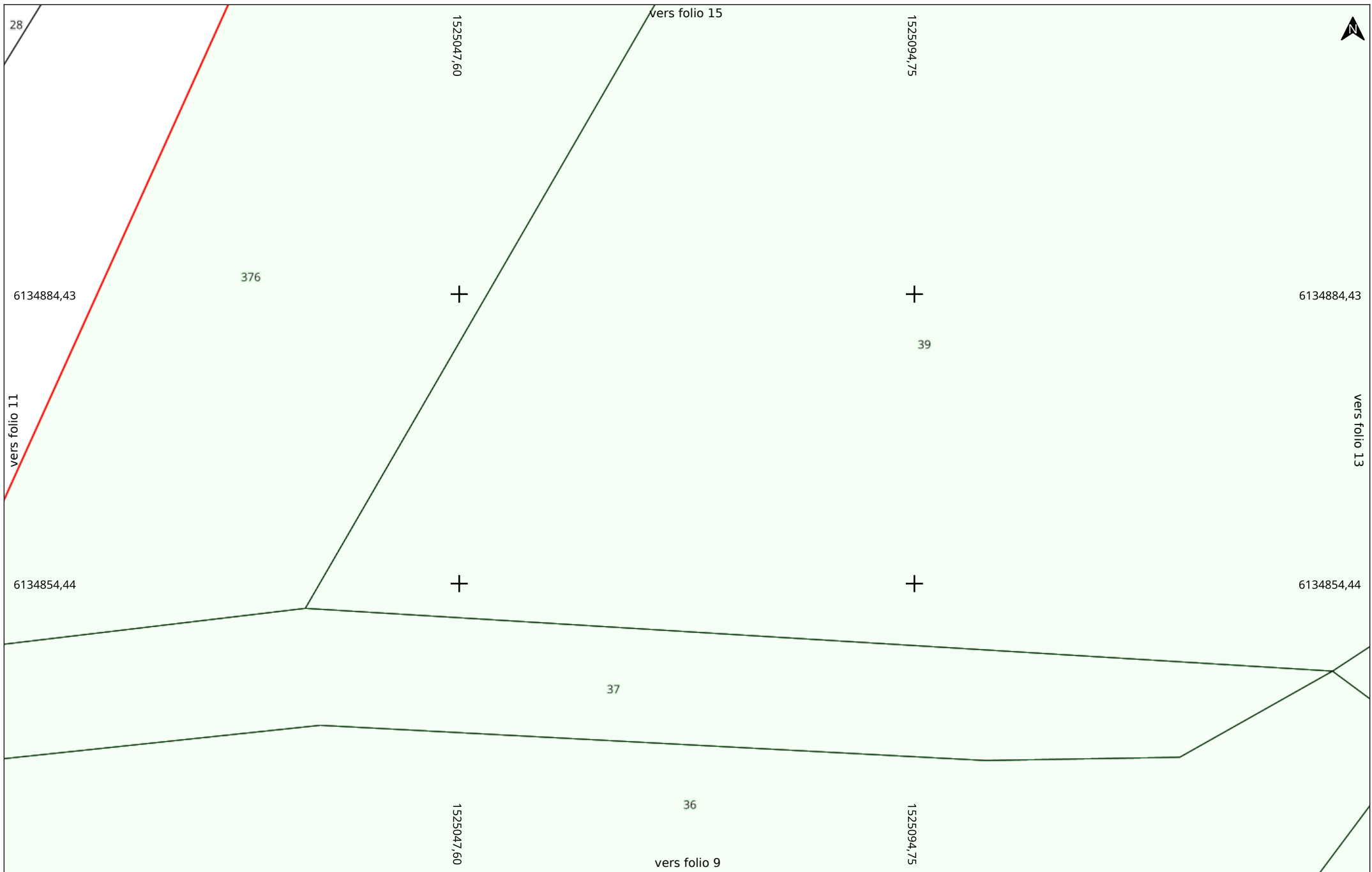

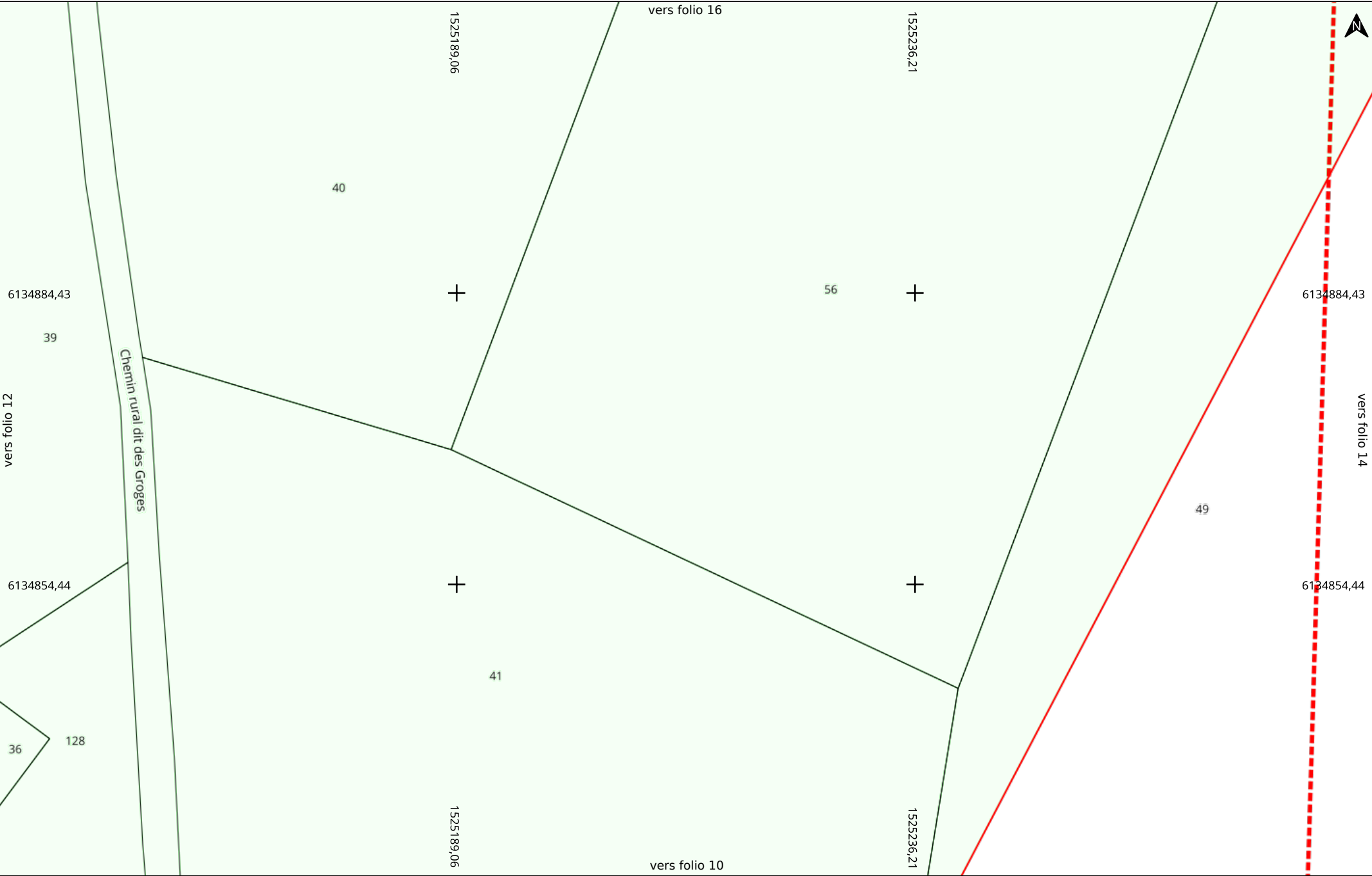

Date d'édition : 16/06/2025 09:54
N° Consultation : 2025061601291D8F
Carroyage : RGF93 / CC47 (EPSG:3947)

Adresse
86320 LUSSAC LES CHATEAUX

Folio 13/27
Classe : C
A4 Paysage

Électricité HTA et BT (EL)

Echelle : 1:500
0 5 10m

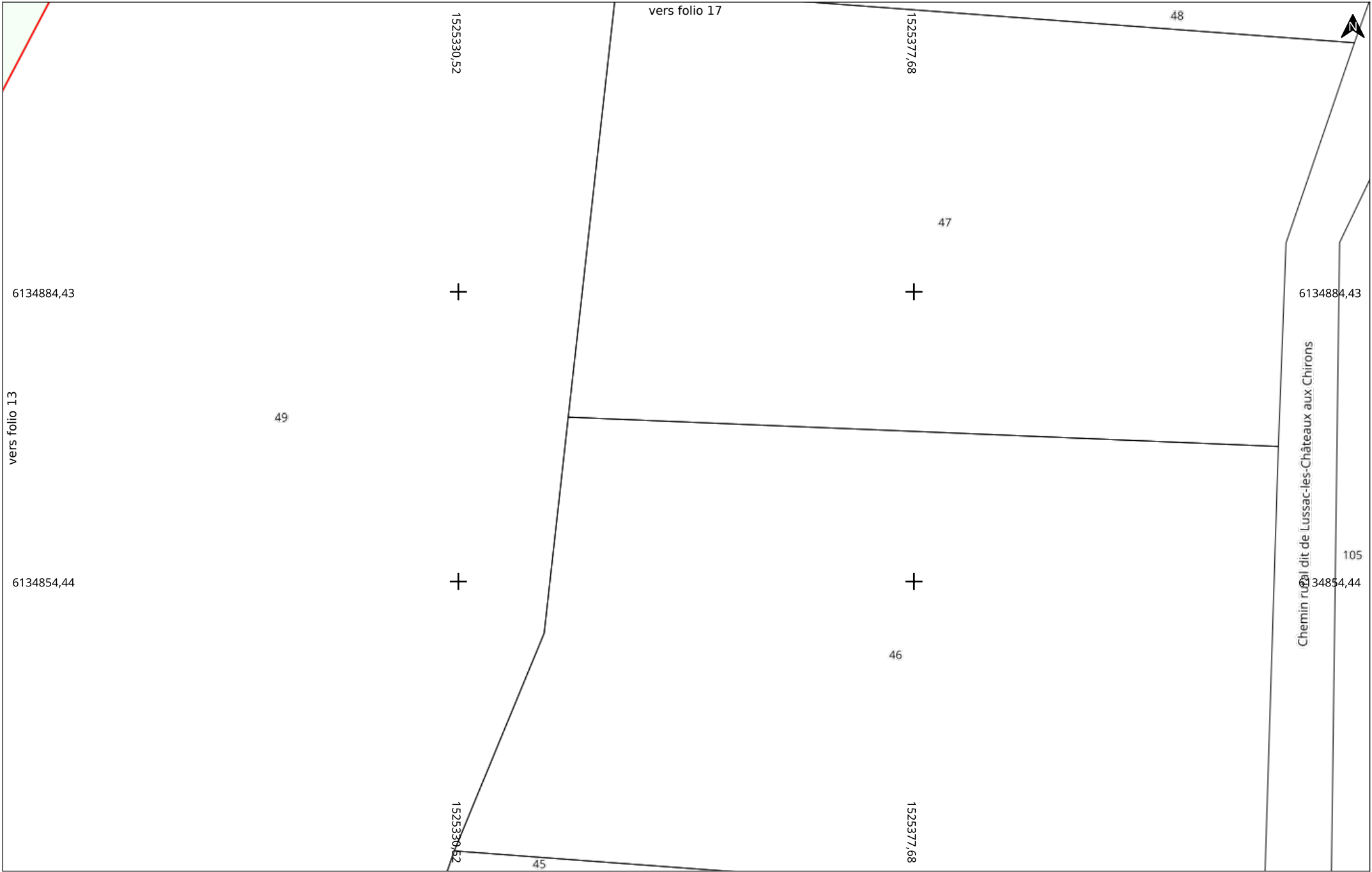

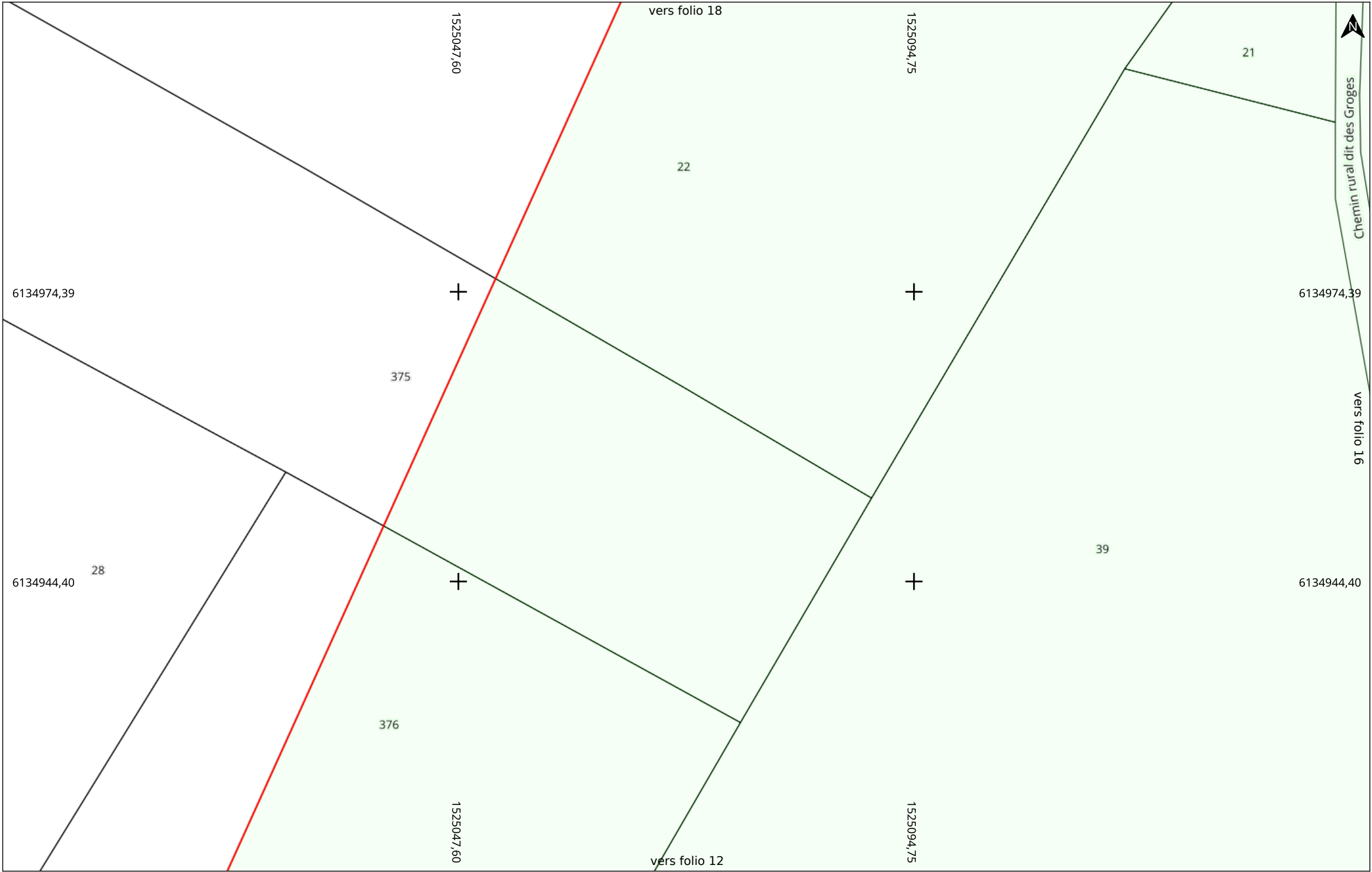

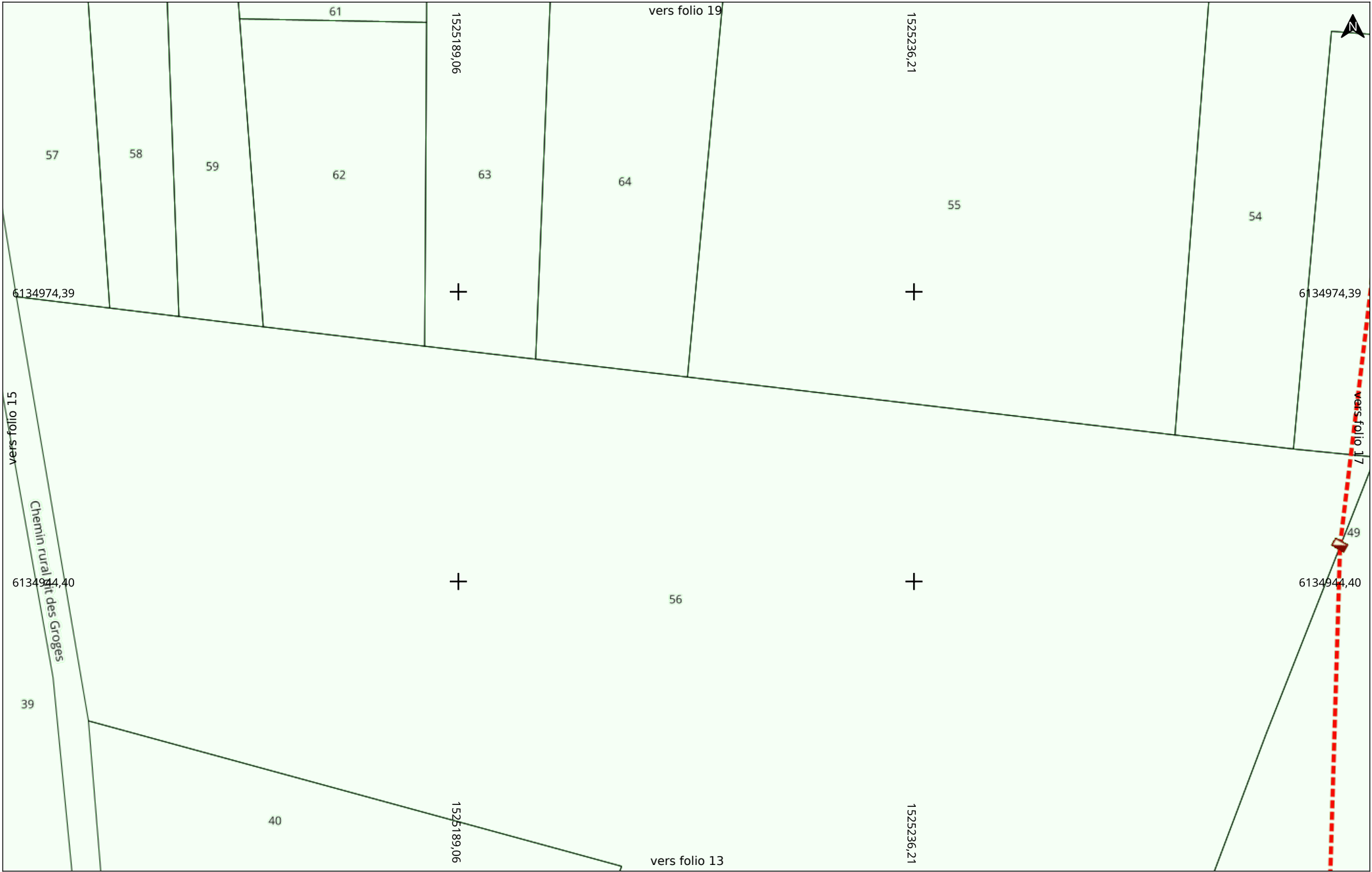

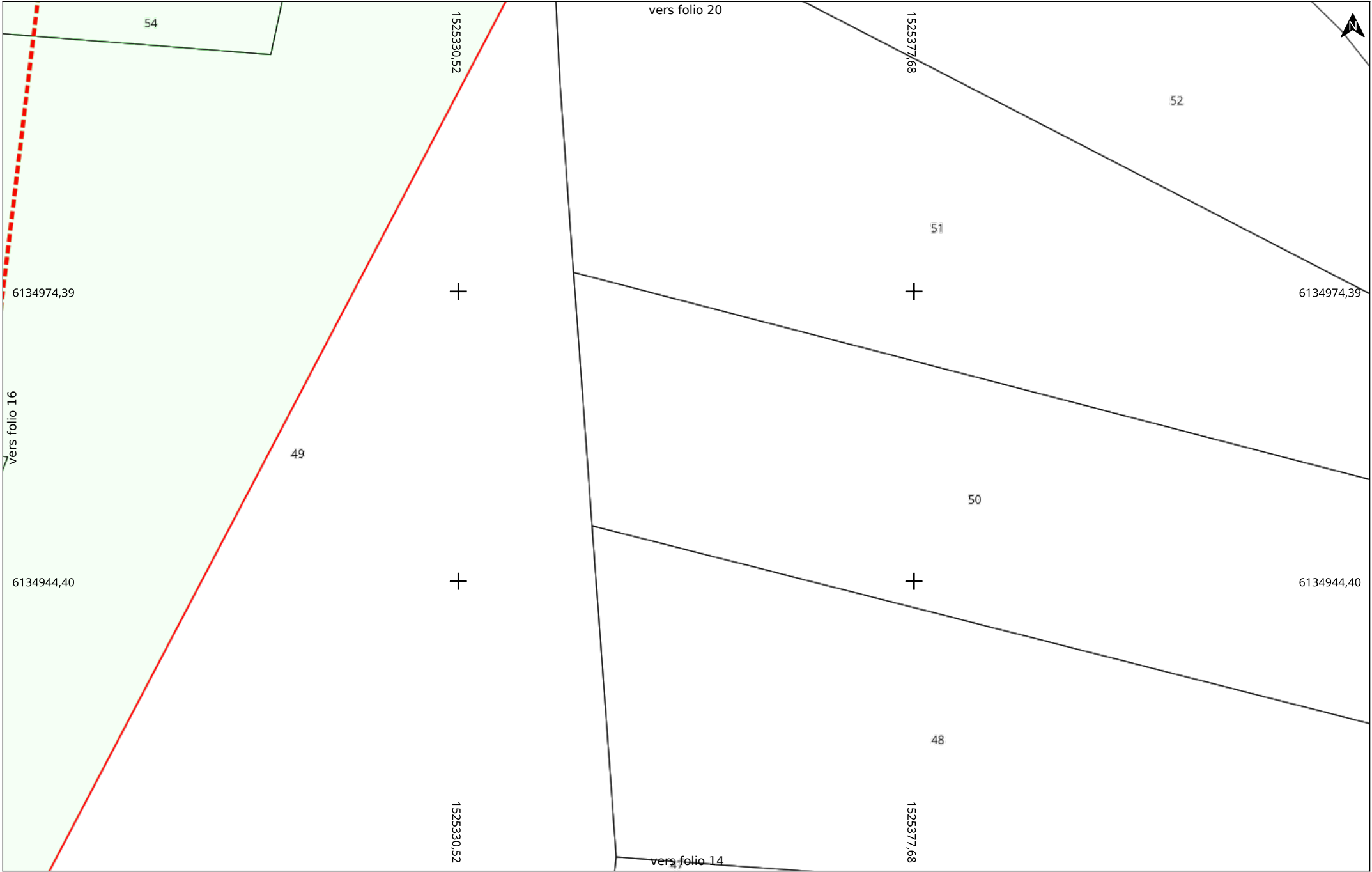

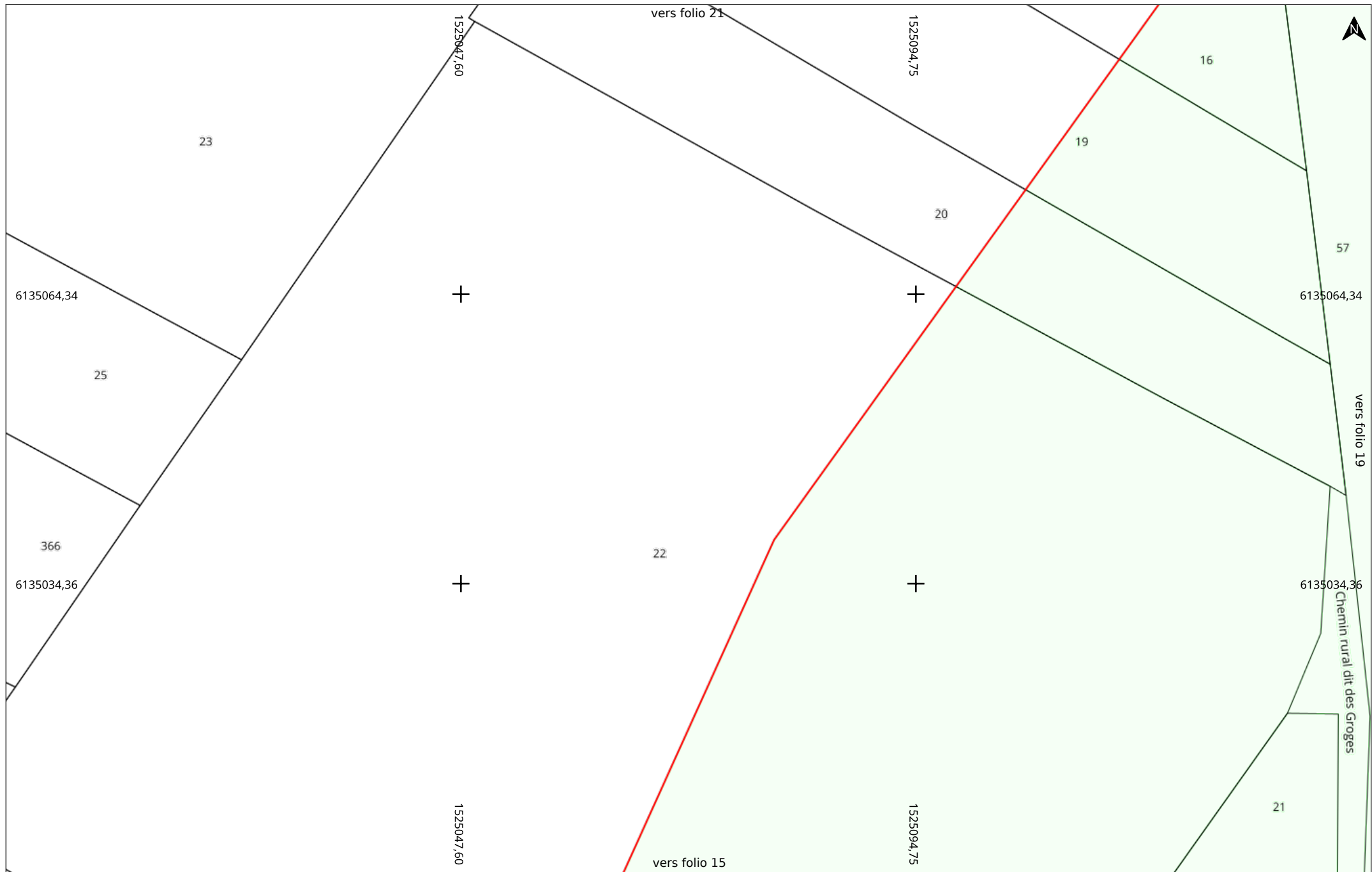



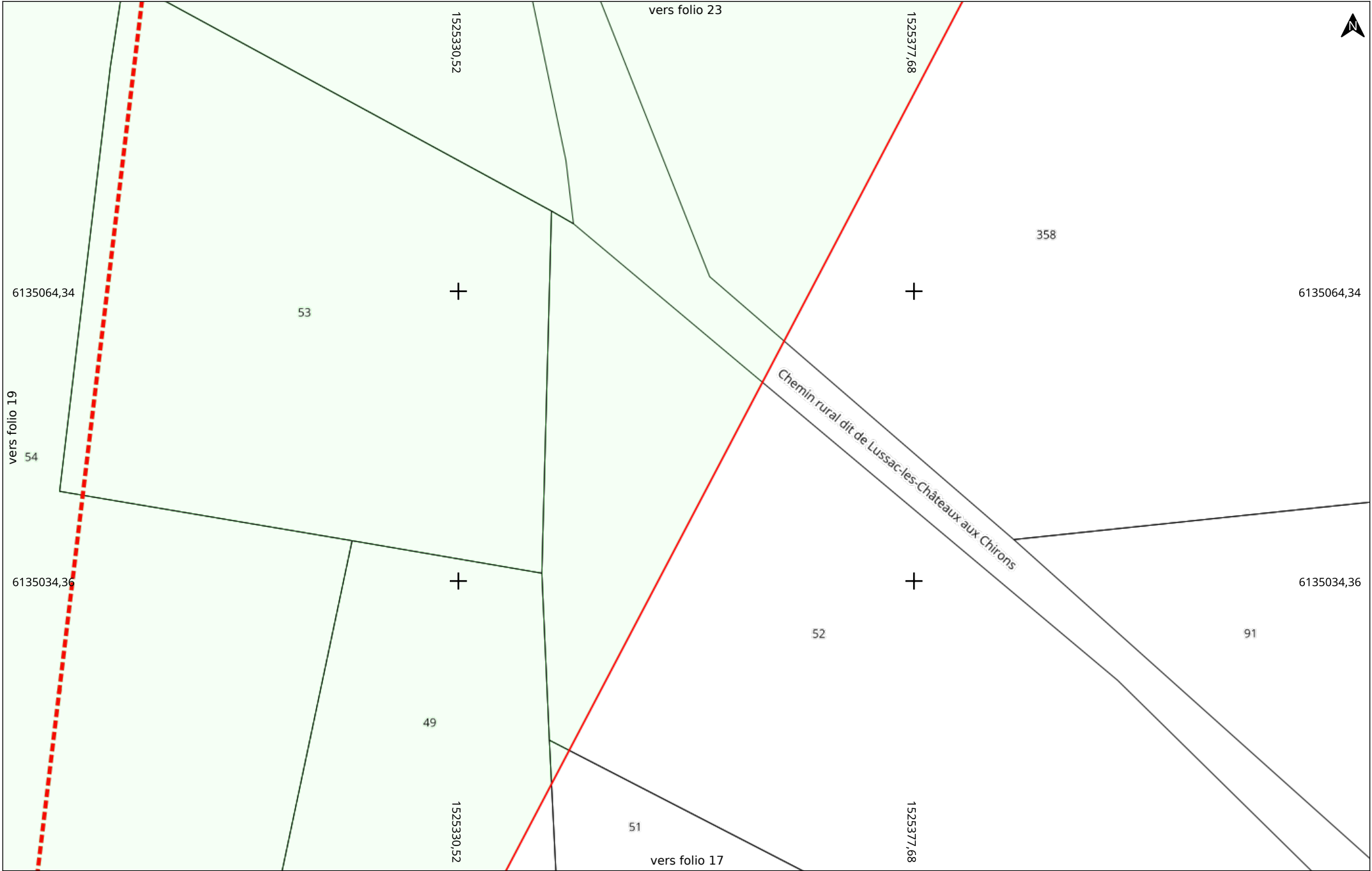

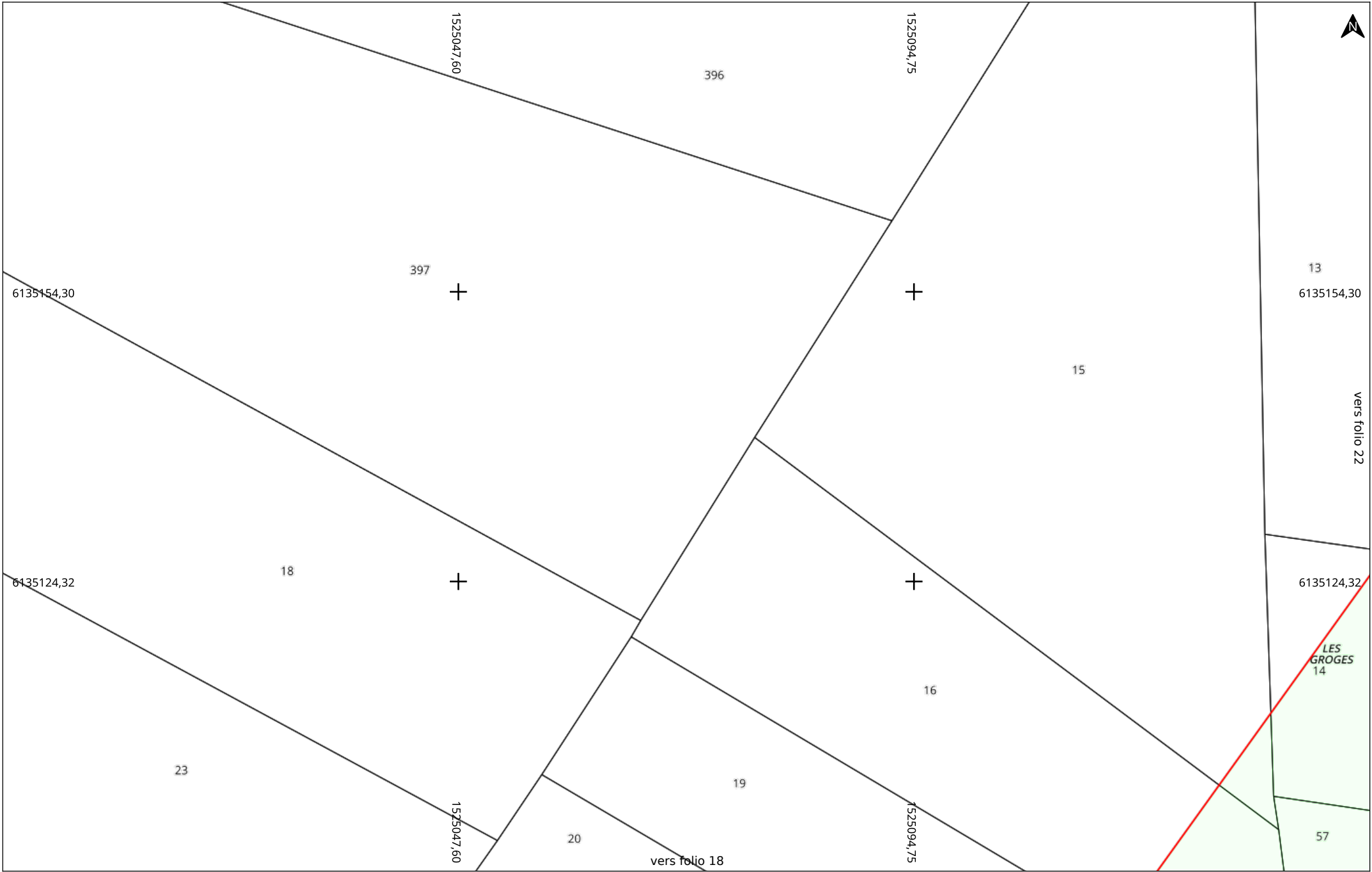

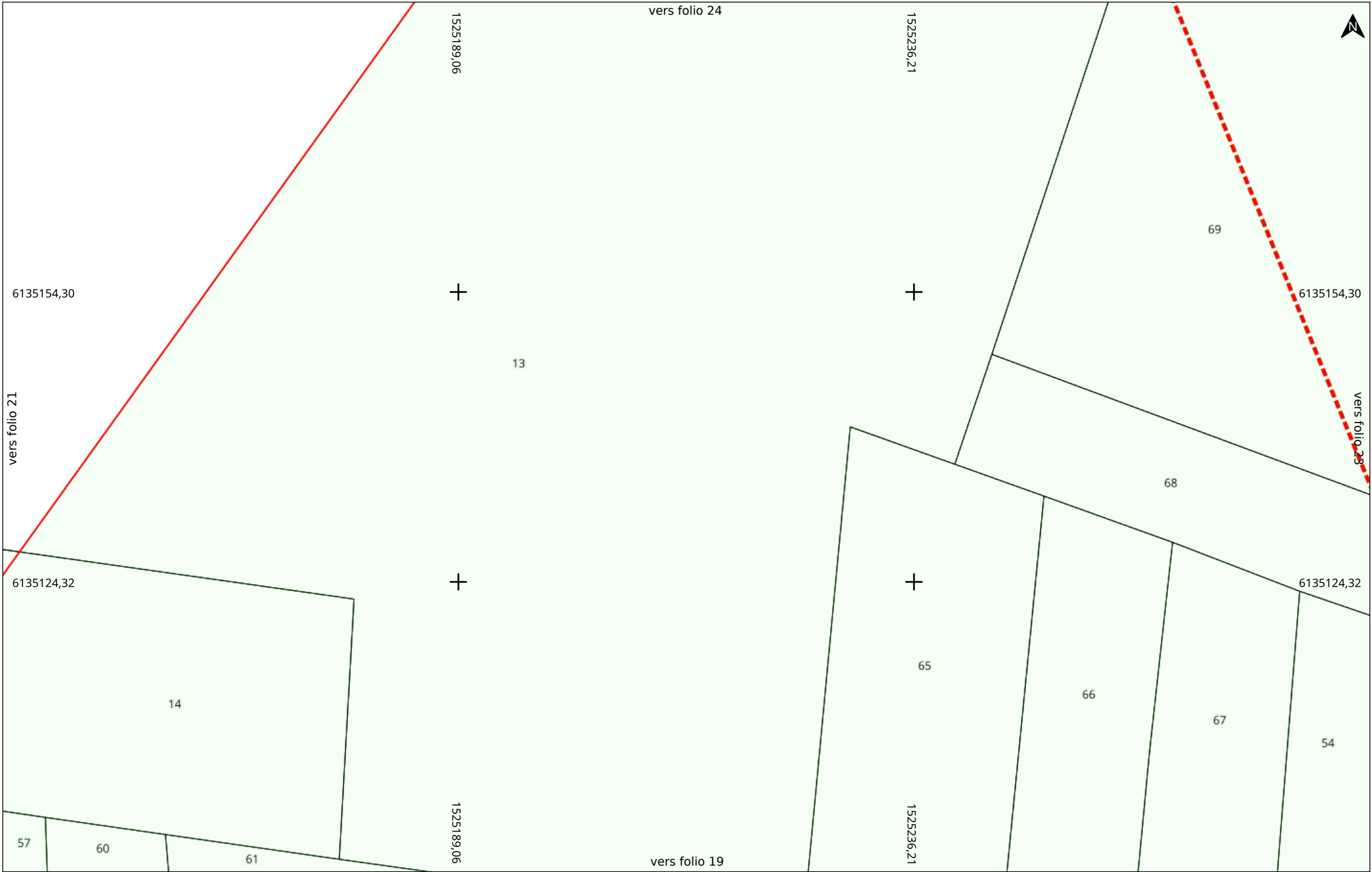

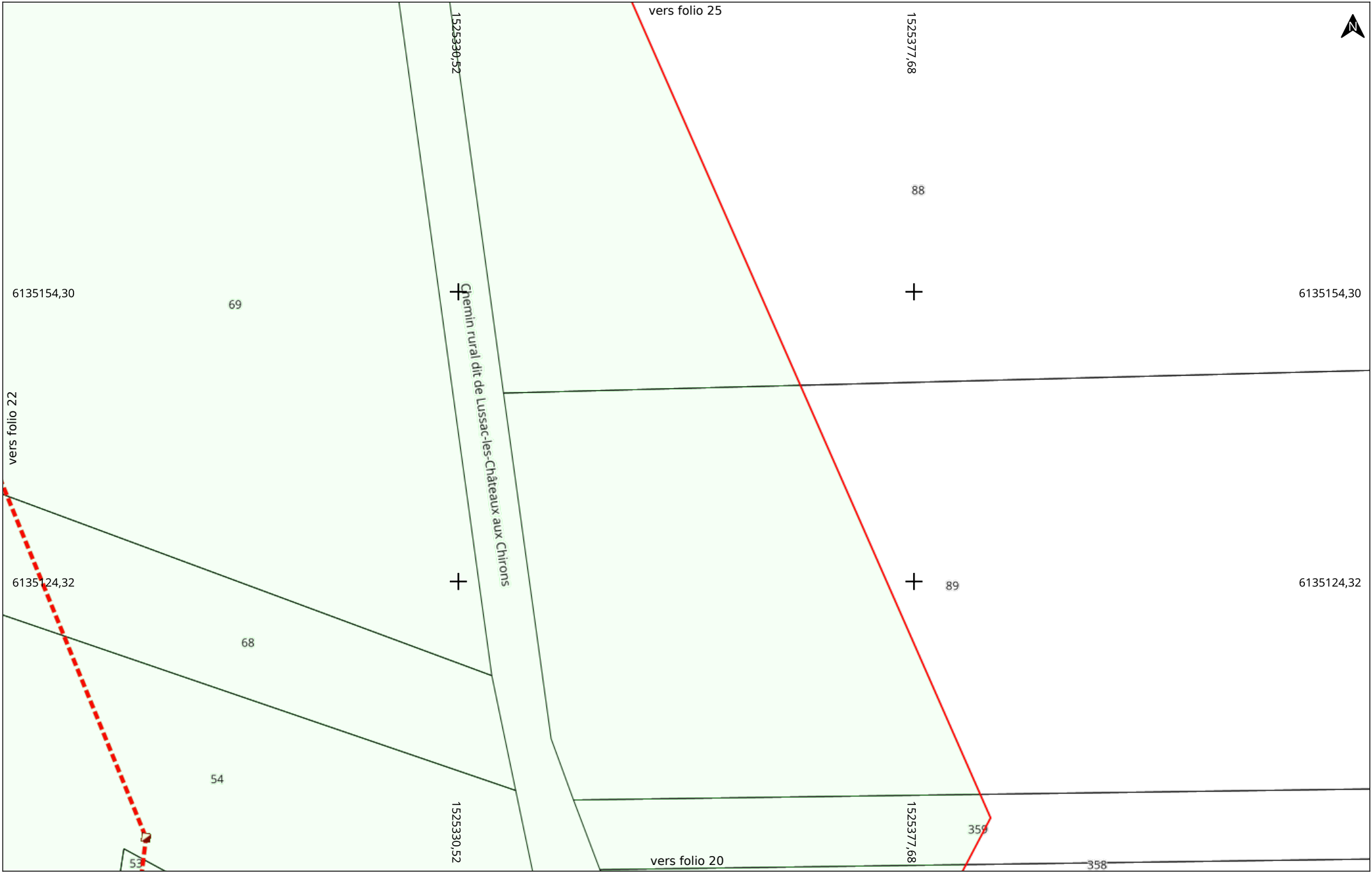

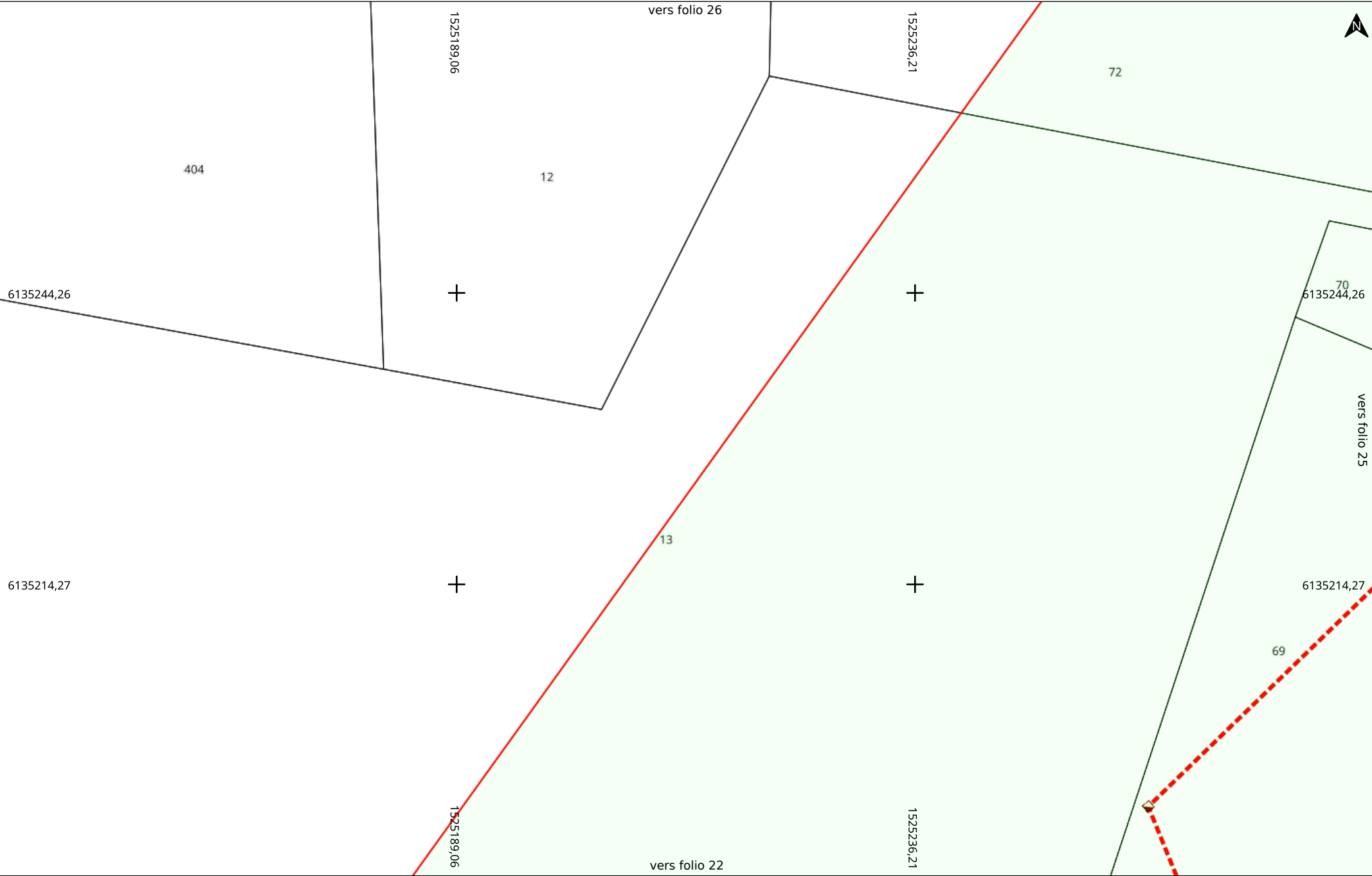

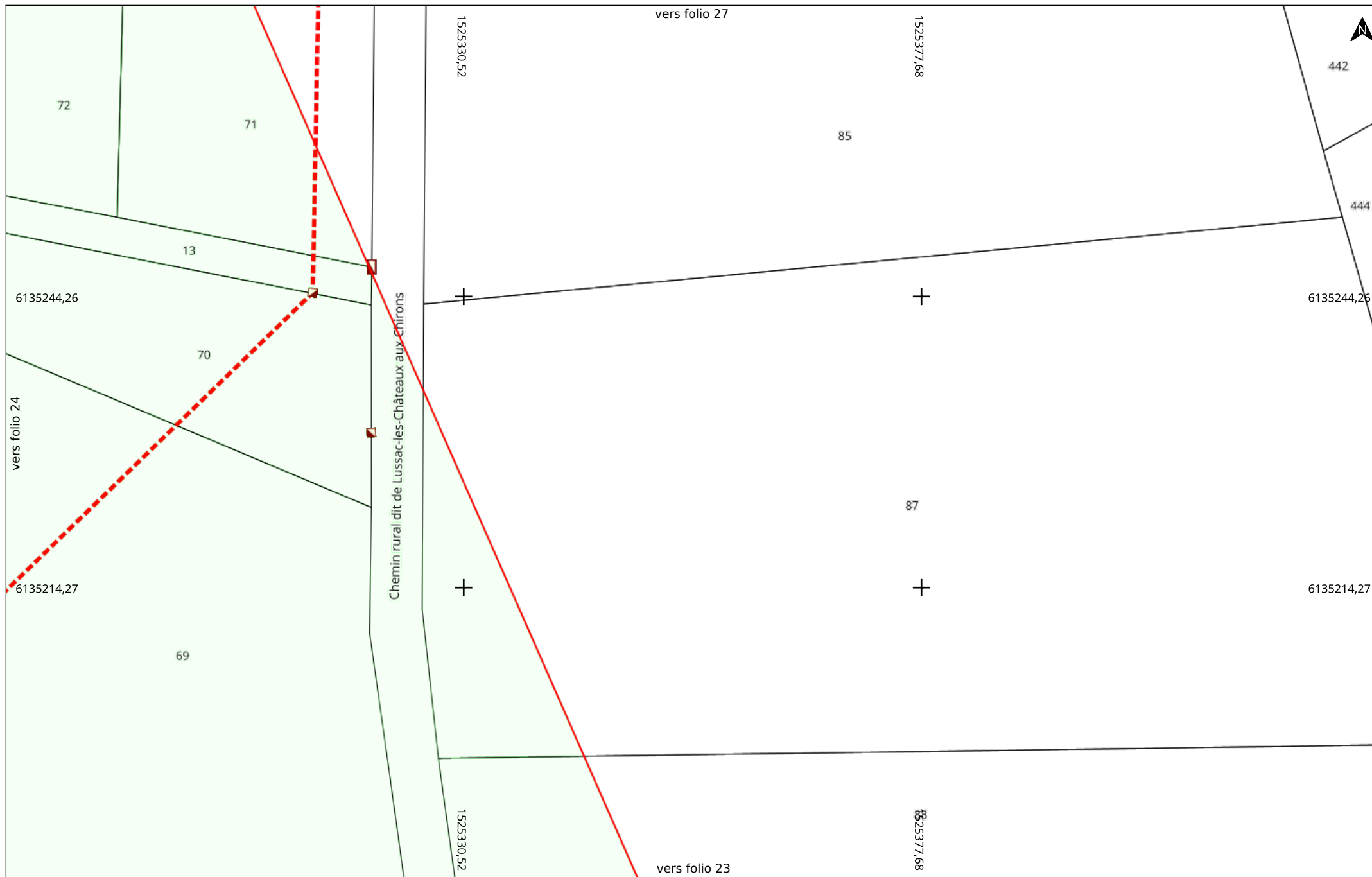



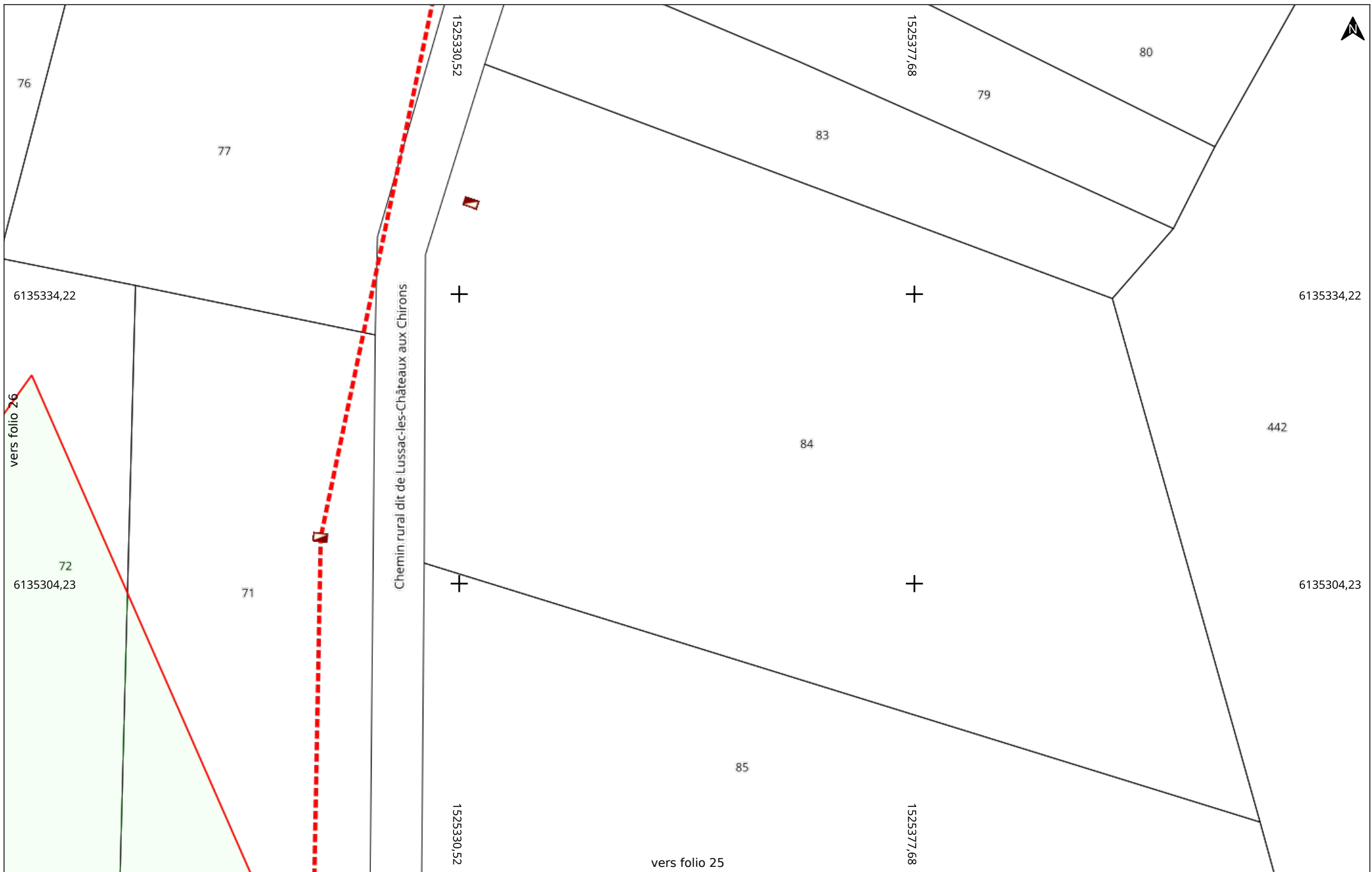









Linéaire HTB

-  ligne aérienne
-  câble souterrain



Linéaire HTA

-  ligne aérienne
-  câble souterrain

Linéaire BT

-  ligne aérienne nue
-  ligne aérienne
-  câble souterrain

Branchements

-  ligne aérienne nue
-  ligne aérienne
-  câble souterrain

Etudes HTA ou BT

-  tracé à prendre en compte

Formulaire CERFA

-  Emprise de la demande

SRD Réseaux Distribution

Informations des 4 relevés de profondeurs présents dans l'emprise du chantier

Système de coordonnées : RGF 93 / CC47 (EPSG:3947)

GID	X	Y	Z
457369	1525320.273	6135237.526	109.89
457479	1525320.314	6135241.114	109.99
457511	1525319.874	6135248.932	109.96
458834	1525320.435	6135229.371	109.37

Le 16/06/2025

Objet : fichiers transmis avec le document

Madame, Monsieur,

Pour consulter les fichiers transmis avec notre document, veuillez cliquer sur le ou les liens suivants :

- SRD_recolement_20250616.pdf : <https://dl.sogelink.fr/?Vzu4eyHo>
- Document original signé : <https://dl.sogelink.fr/?zKZGew5S>

Nous nous tenons à votre disposition pour tout complément d'information.

Veuillez agréer, Madame, Monsieur, l'expression de nos salutations respectueuses.

Le service technique Sogelink